

1. Rapport de présentation
2. Projet d'Aménagement et de Développement Durables (PADD)
3. Orientations d'Aménagement et de Programmation (OAP)
- 4a. Règlement écrit
- 4b3. Règlement graphique BERSTETT**
5. Annexes du PLU

PLU approuvé
Vu pour être annexé à la délibération du Conseil Communautaire en date du 14/11/2019

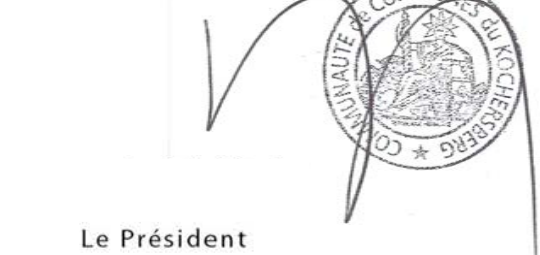

Assistance à la Maîtrise d'ouvrage : atip
Maîtrise d'œuvre : Atelier inSitu



Communauté de Communes du Kochersberg et de l'Ackerland
32 Rue des Romains
67370 Truchtersheim
Tél: 03 88 69 76 29

Plan du règlement relatif aux risques de coulées d'eau boueuse et d'inondation par débordement de cours d'eau sur le périmètre de la Communauté de Communes de Kochersberg et de l'Ackerland

4b3. Règlement graphique Commune de Berstett

Légende

- Zonage**
- Catégorie 1 et zones tampon de :
 - 10 m sur chemin hydraulique
 - 15 m sur cours d'eau
 - Catégorie 2
 - Catégorie 3
 - Catégorie 4
 - Chemin hydraulique recalé
 - Cours d'eau
 - Limites communales
 - Côte des Plus Hautes Eaux Communes - mNGF (Source : levé de géométrie postérieur à l'événement du 31 mai 2019)
 - Côte des Plus Hautes Eaux Communes - mNGF (Source : Profils en travers issus de la modélisation pour une crue centennale - Etude BEREST) Détail et valeurs en annexe

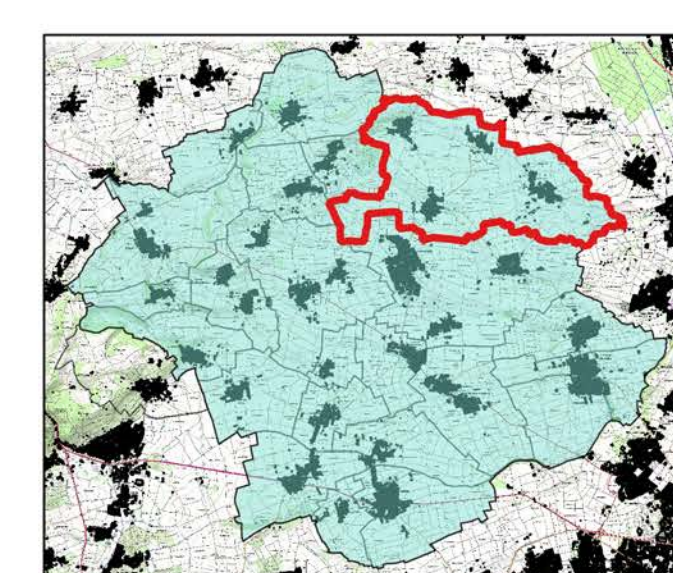

Mission	Phase	Emetteur	Type de doc.	Secteur	Numéro	Echelle
463-3254	01	AVT	Plan	CKKA	1/2	1:7 588

ARTELIA
ARTELIA Ville & Transport
15 Avenue de l'Europe
Tél: 03 88 04 04 00

Indice	Date	Modification	Elaboré par	Vérifié par
IND-0	22/09/2018	PROPOSITION 0	BER	MHT
IND-1	06/12/2018	MODIFICATION 1 suite à réunion de travail du 5/12/2018	BER	MHT
IND-2	30/11/2018	MODIFICATION 2 : Etablissement du zonage suite à entretiens communes	BER	MHT
IND-3	14/12/2018	MODIFICATION 3 : Validation du zonage et des CPE	BER	MHT
IND-4	04/01/2019	MODIFICATION 4 : Finalisation de la mise en page	BER	MHT
IND-5	25/09/2019	MODIFICATION 5 : Approbation du PLU	BER	MHT